

CREDENCIAL UNAM

Periodicidad: semestral

Semestre par: febrero-mayo

Semestre non: agosto-noviembre

Resello de credencial: entregar la credencial en la Coordinación del Programa.

Reposición de credencial: enviar la solicitud de reposición al correo del programa y especificar nombre completo, número de cuenta y semestre en curso.



ENVÍO DE CV ACTUALIZADO

Periodicidad: anual

Mes: enero

Enviar el CV actualizado de la plataforma de Rizoma, al correo del programa.



NO OLVIDES QUE...

Para conocer la fechas exactas de cada procedimiento, debes consultar la Agenda de Administración Escolar en la página web del Programa.

posgrado.unam.mx/mesoamericanos
estudiosmesoamericanos@yahoo.com.mx

PROGRAMA DE MAESTRÍA EN ESTUDIOS MESOAMERICANOS

Trámites Escolares



INSCRIPCIONES

Periodicidad: semestral
Semestre par: enero
Semestre non: agosto

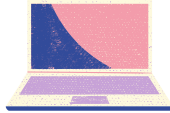

Debes ingresar a la página www.saep.unam.mx con tu número de cuenta y NIP.

CUESTIONARIO DE OPINIÓN

Periodicidad: anual
Mes: enero

Disponible en:
<https://cuestionario.planeacion.unam.mx/posgrado>

EVALUACIÓN SEMESTRAL

Periodicidad: semestral
Semestre par: junio
Semestre non: enero



1. Entregar informe semestral en formato digital.
2. En caso de haber cursado una materia fuera de la UNAM, enviar la constancia de calificación al correo de mesoamericanos.

El formato en ambos casos está disponible en la página web del programa, sección agenda de administración escolar.

BECA CONAHCYT

Periodicidad: semestral
Semestre par: agosto
Semestre non: febrero

1. Enviar la documentación que se especifique en la agenda de administración escolar. Para mayor información ingresa a la página:
https://posgrado.unam.mx/alumnos/becas/becas_conacyt.php

ACTIVIDAD ACADÉMICA PARA LA GRADUACIÓN

Periodicidad: 4to semestre
Primera reunión: marzo
Segunda reunión: junio

Los alumnos de 4to semestre deben enviar a la coordinación, los avances del trabajo de grado, mínimo 2 semanas antes de cada reunión.

TALLER DE ESCRITURA ACADÉMICA

Periodicidad: anual
Mes: febrero



ACREDITACIÓN DE UN SEGUNDO IDIOMA

1. **Inglés:** acreditado al momento de postular.
2. Deberá acreditar una **lengua moderna o indígena** en cualquier centro de idiomas de la UNAM (para graduarse).

COLOQUIO DE DOCTORANDOS

Periodicidad: anual
Mes: octubre
Asistencia obligatoria



RETRIBUCIÓN SOCIAL

Periodicidad: semestral
Semestre par: agosto
Semestre non: enero

Entregar el informe de la actividad de retribución social, así como el material probatorio.

EVALUACIÓN DE LA DOCENCIA Y ENSEÑANZA COLECTIVA

Periodicidad: semestral
Semestre par: mayo
Semestre non: noviembre

EVALUACIÓN DE LA TUTORÍA

Periodicidad: anual
Mes: noviembre

